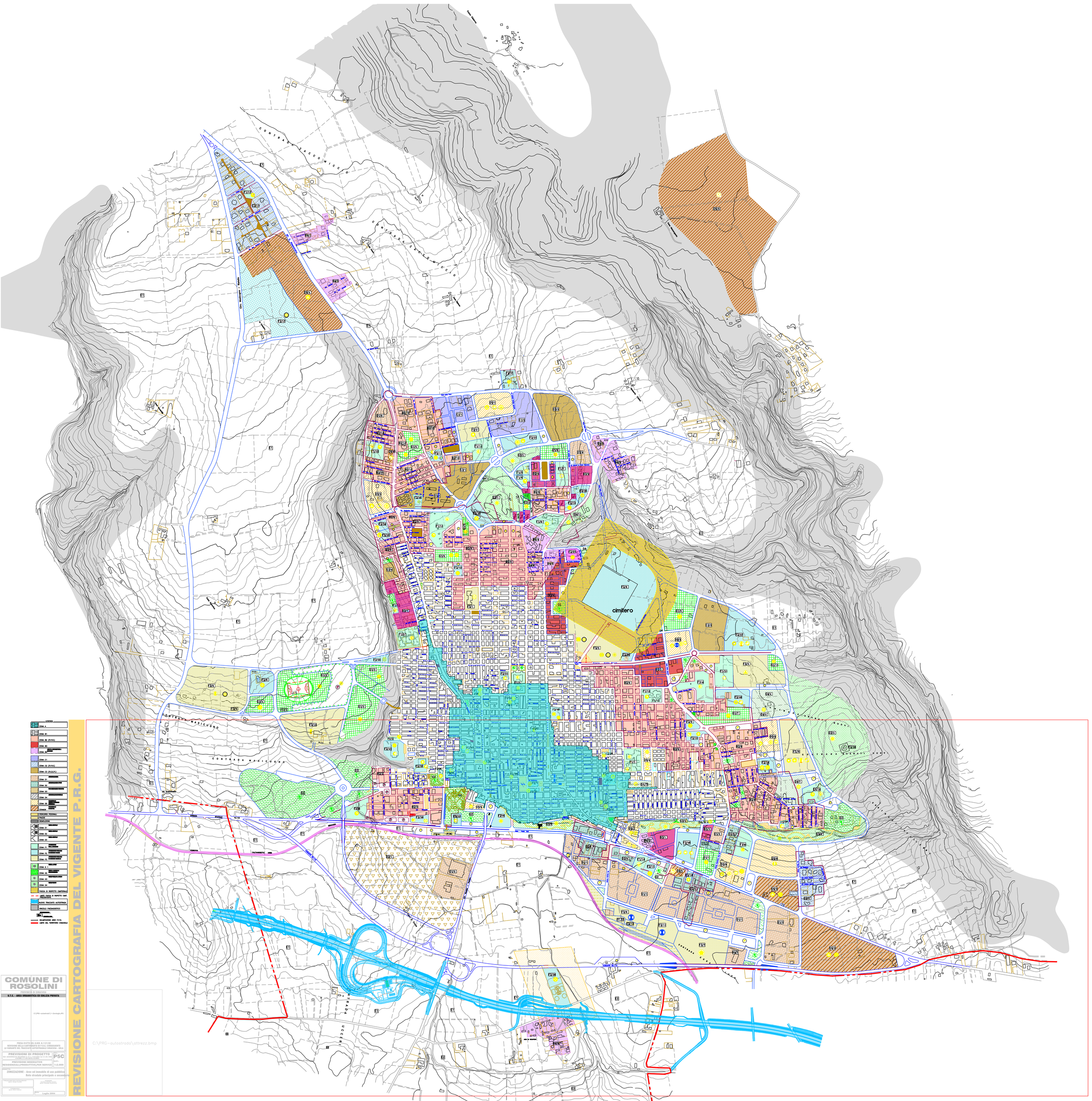

REVISIONE CARTOGRAFIA DEL VIGENTE P.R.G.

COMUNE DI ROSOLINI

PROVINCIA DI SIRACUSA

U.T.C. - AREA URBANISTICA ED EDILIZIA PRIVATA

C:\PRG-autostrada\1.-Sovrapo.JPG

PRESA D'ATTO DEL D.DIR. N.1121/02
REVISIONE DELLA CARTOGRAFIA DI P.R.G. CONSEGUENTE
LA VARIANTE DEL TRACCIATO AUTOSTRADALE SIRACUSA - GELA

PREVISIONI DI PROGETTO

PER ADEGUAMENTO AL PIANO STRALCIO ART. 17 DELLA L.R. 71/78 E DEL D.ASS. 1473/85

PREVISIONI INSEDIATIVE

RESIDENZIALI,PRODUTTIVE,PER SERVIZI

TAV.: **P5C**

SCALA: 1:2.000

OGGETTO:

ZONIZZAZIONE - Aree ed immobili di uso pubblico
Rete stradale principale e secondaria

IL RESPONSABILE DELLA SEZ.PIANIFICAZIONE
Ing.Arch. Giorgio Cannata

IL RESPONSABILE
Ing.Arch. Matteo Cellura

IL SINDACO
Dott.Ing. Giuseppe Bonfirraro

DATA: Luglio 2004

C:\PRG-autostrada\attrezz.bmp