Dettagli costruttivi parete ventilata

Scala 1:5

1 Intercapedine di ventilazione (cm. 3)
2 Lana di roccia con velovetro (cm. 10)
3 Muratura in blocchi di argilla (cm. 30)
4 Elemento di fissaggio
5 Pannello in HPL (sp. mm. 8)

Punto fisso Punto scorrevole

Vantaggi parete ventilata

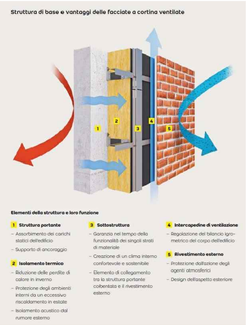

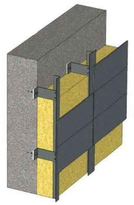

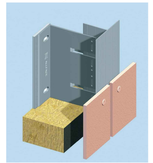

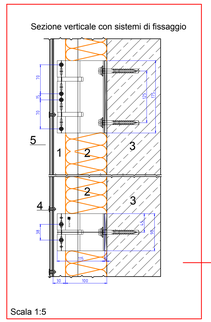

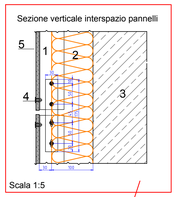

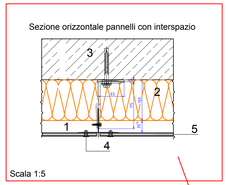

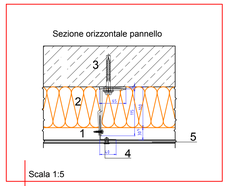

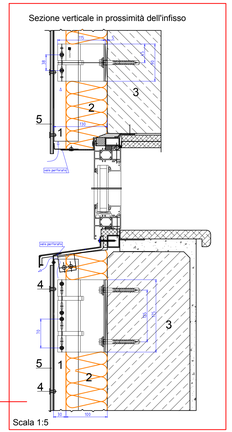

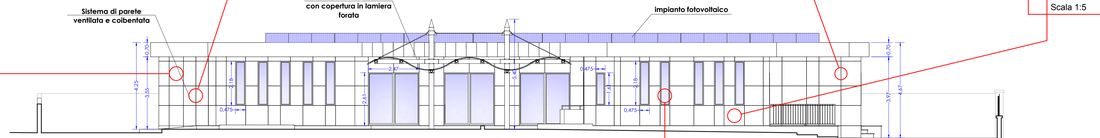

COMUNE di ROSOLINI - via Gioacchino Rossini
Prospetto Sud-Ovest (Progetto)

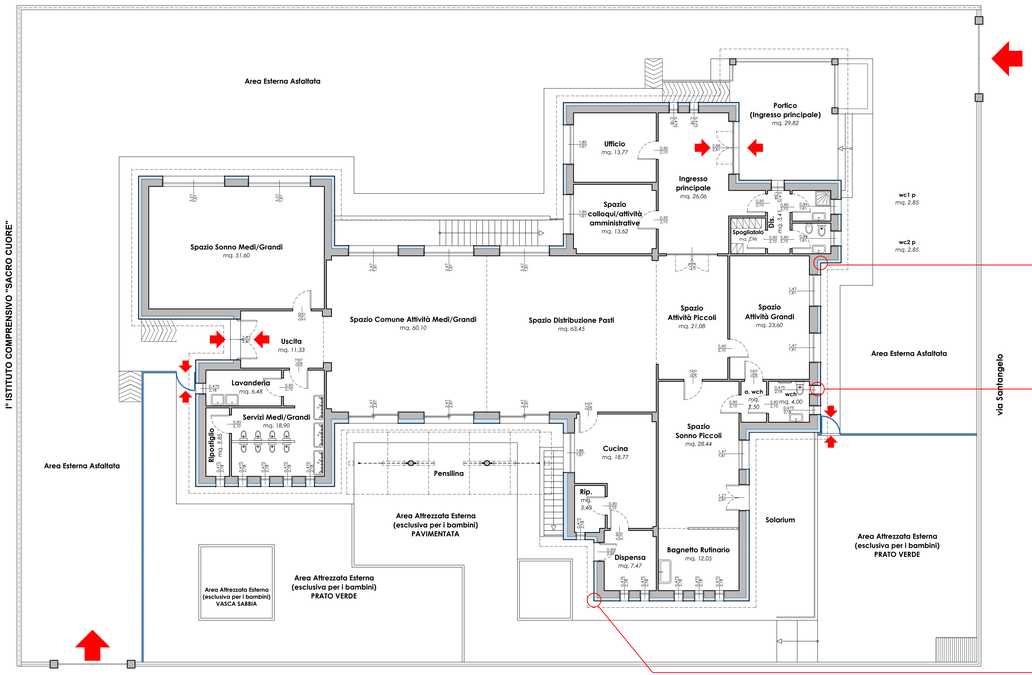

COMUNE di ROSOLINI - via Gioacchino Rossini
Pianta Piano Terra (Progetto)
1:100

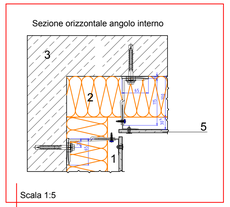

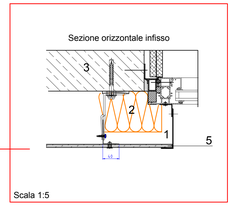

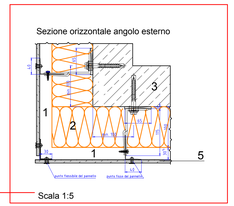

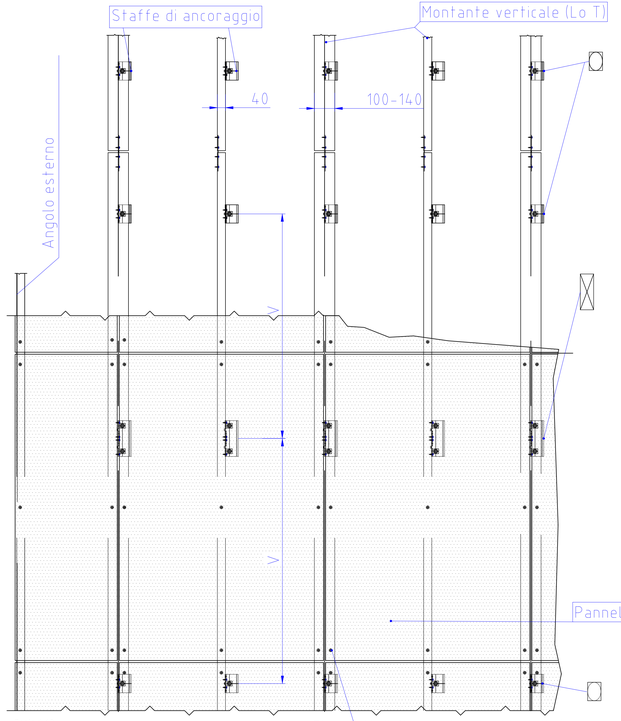

Scala 1:10

FUTURA LA SCUOLA PER L'ITALIA DI DOMANI
#NEXTGENERATIONITALIA
Finanziato dall'Unione europea NextGenerationEU

Comune di ROSOLINI

Libero Consorzio dei Comuni di Siracusa
8° Settore - Servizio LL. PP.

ASILO NIDO
"ELIANA MIGLIORE"

FINANZIAMENTO PNRR MISSIONE 4, COMPONENTE 1, INVESTIMENTO 1.1

Riqualificazione funzionale e messa in sicurezza dell'asilo nido comunale di via Rossini - Rosolini.
CUP: J23C22000240006 - CIG: 9726420FAF

TAVOLA
PROGETTO
PARTICOLARI (SISTEMA DI PARETE VENTILATA)
N° **10**
N° TOT. TAV. 19

OGGETTO DELL'ELABORATO: PIANTA, PARTICOLARI.
SCALA: indicata | DATA: Aprile 2023 | ARCHIVIO: tav. 10 - (PARTICOLARI PAR. VENT. - PROGETTO).dwg

COMMITTENTE
COMUNE DI ROSOLINI - 8° Settore Servizio LL.PP.
via Sipione n° 79 - 96019 Rosolini (SR)
Partita Iva: 00056590896 - Codice NUTS: ITG19

Responsabile Unico del Procedimento:
Geom. Salvatore Speranza

PEC: ing.capo@pec.comune.rosolini.sr.it

VISTI D'APPROVAZIONE

COLLABORATORI AL PROGETTO
Arch. Carmelo Micieli
Arch. Ibtisam El Fathi

PROGETTAZIONE, DIREZIONE LAVORI E COORDINAMENTO

STS STUDIO TECNICO SOLARINO
96019 ROSOLINI (SR) - VIA S. ALESSANDRA N° 7 - TEL.: 0931 15 63 590

PROGETTISTA, D.L. E COORDINATORE ALLA SICUREZZA
Architetto **Giuseppe Solarino**
via S. Alessandra n° 7
96019 Rosolini (SR)
tel.: 349 57 95 249
<< Capogruppo Mandatario >>
PEC: giuseppe.solarino@archiworldpec.it
TIMBRO: Ordine degli Architetti P.P.C. Provincia di Siracusa N.981 Arch. Junior Giuseppe SOLARINO 2012

PROGETTISTA, D.L. E COORDINATORE ALLA SICUREZZA
Dott. Ingegnere **Mauro Nalin**
via Assaratti n° 52
16122 Genova (GE)
tel.: 348 51 09 319
<< Mandante >>
PEC: mauro.nalin@ingpec.eu
TIMBRO: Ordine degli Ingegneri della Provincia di Genova Mauro NALIN N. 4577

Copia | Comune | Impresa | V.V.F. | STS