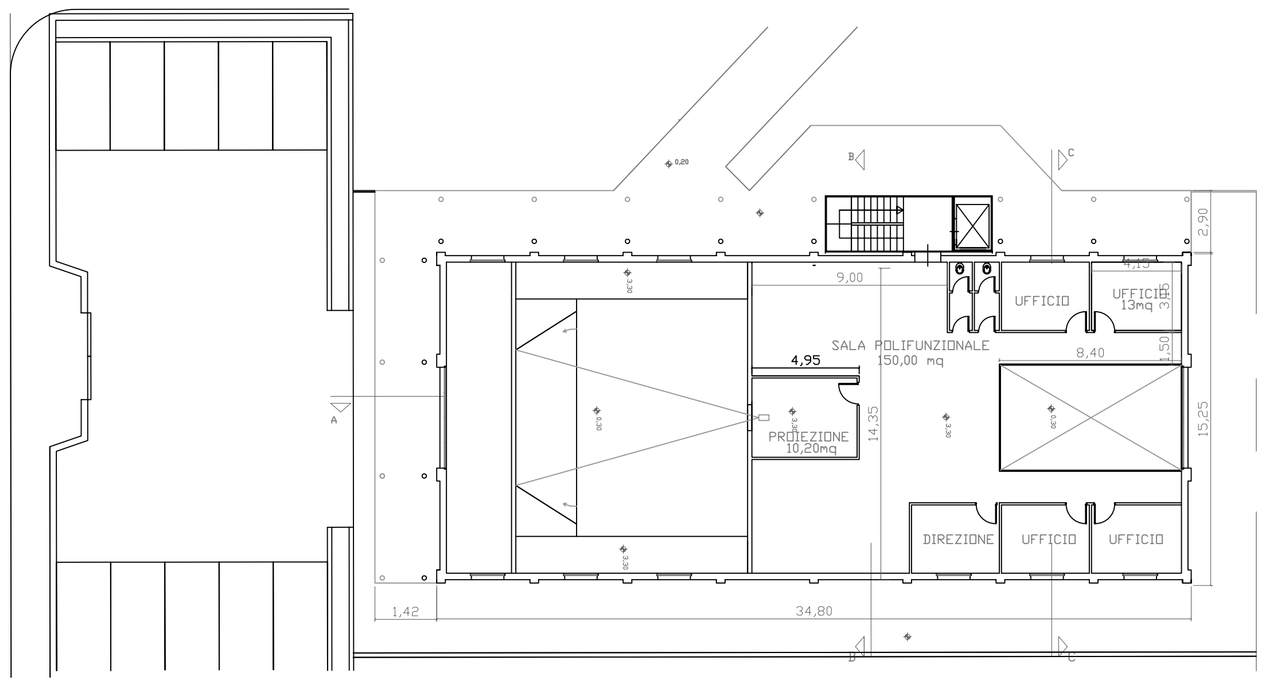

piano primo

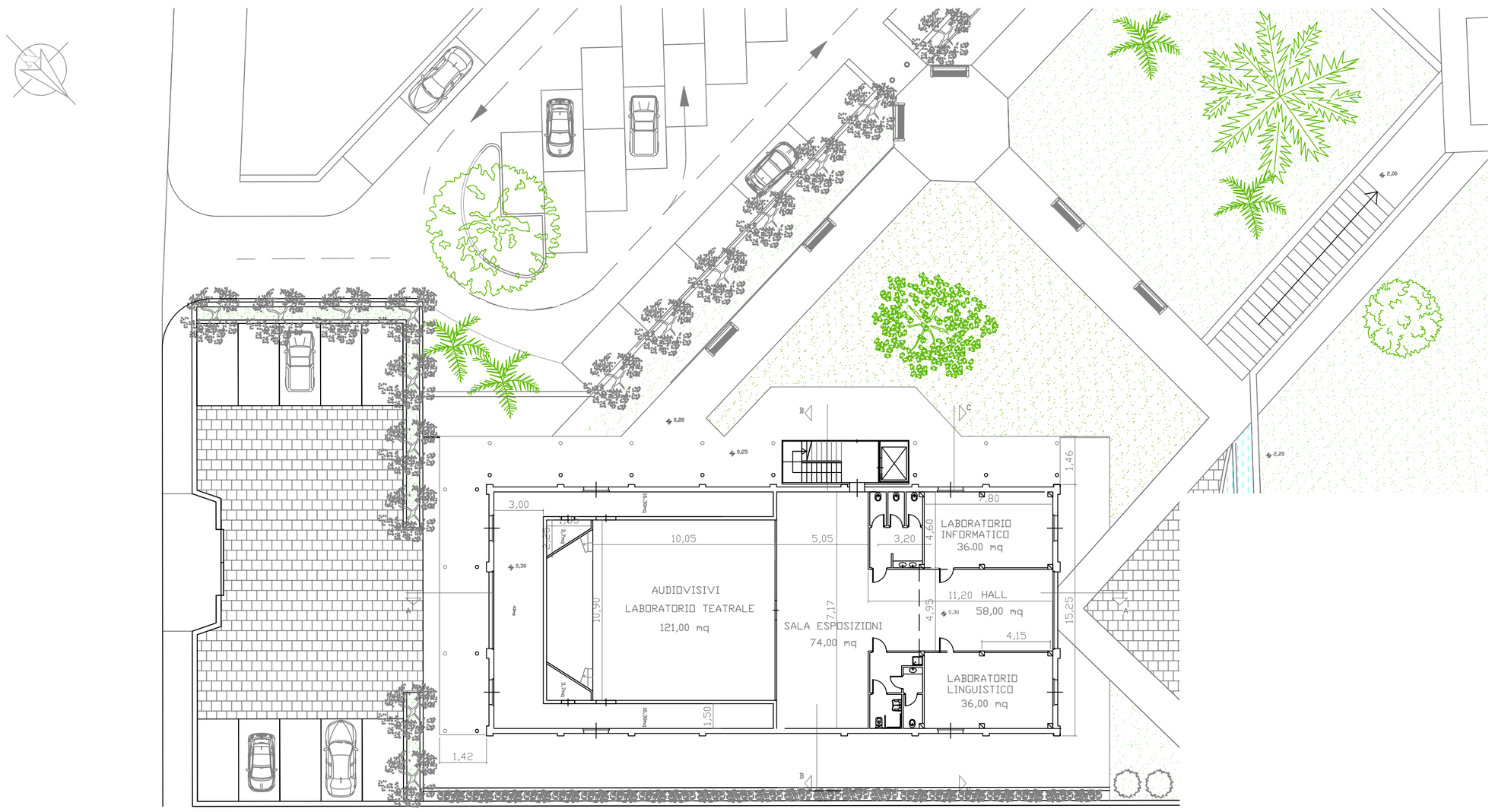

piano terra

COMUNE DI ROSOLINI

COMMITTENTE
Comune di Rosolini Provincia di Siracusa

PROGETTISTA
Responsabile del Settore LL.PP.
Ingegnere Corrado Mingo

PROGETTO
CENTRO POLIFUNZIONALE PER L'INSERIMENTO SOCIALE E LAVORATIVO DEGLI IMMIGRATI EXTRACOMUNITARI REGOLARI

OGGETTO
Progetto
planimetrie

EMISSIONE – REVISIONI	VERIF.	APPR.	DATA	REV.

SCALA	N° DI COMMESSA	N° DEL DISEGNO
1:200		TAV. 3