COMUNE DI ROSOLINI
Libero Consorzio dei Comuni - Siracusa
Ufficio Tecnico Quinto Settore I.L.PP. - URBANISTICA

TUTELA E VALORIZZAZIONE DEL SITO DI IMPORTANZA COMUNITARIA IT A090018 "FIUME TELLESIMO" E DEL SUO HABITAT

PROGETTO DI STUDIO

ELABORATO A3 — AREA INTERVENTO "LOTTO DUE" ZONA CARBONARA - PANCARI

INQUADRAMENTO GEOGRAFICO

I Collaboratori
Geom. Corrado Vaccaro
Sig. Giuseppe Ignaccolo

Il Progettista
Ing. Corrado Mingo
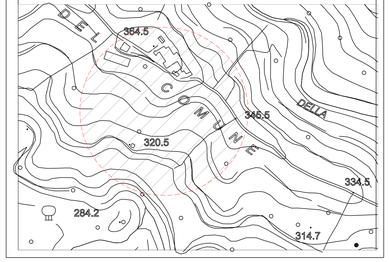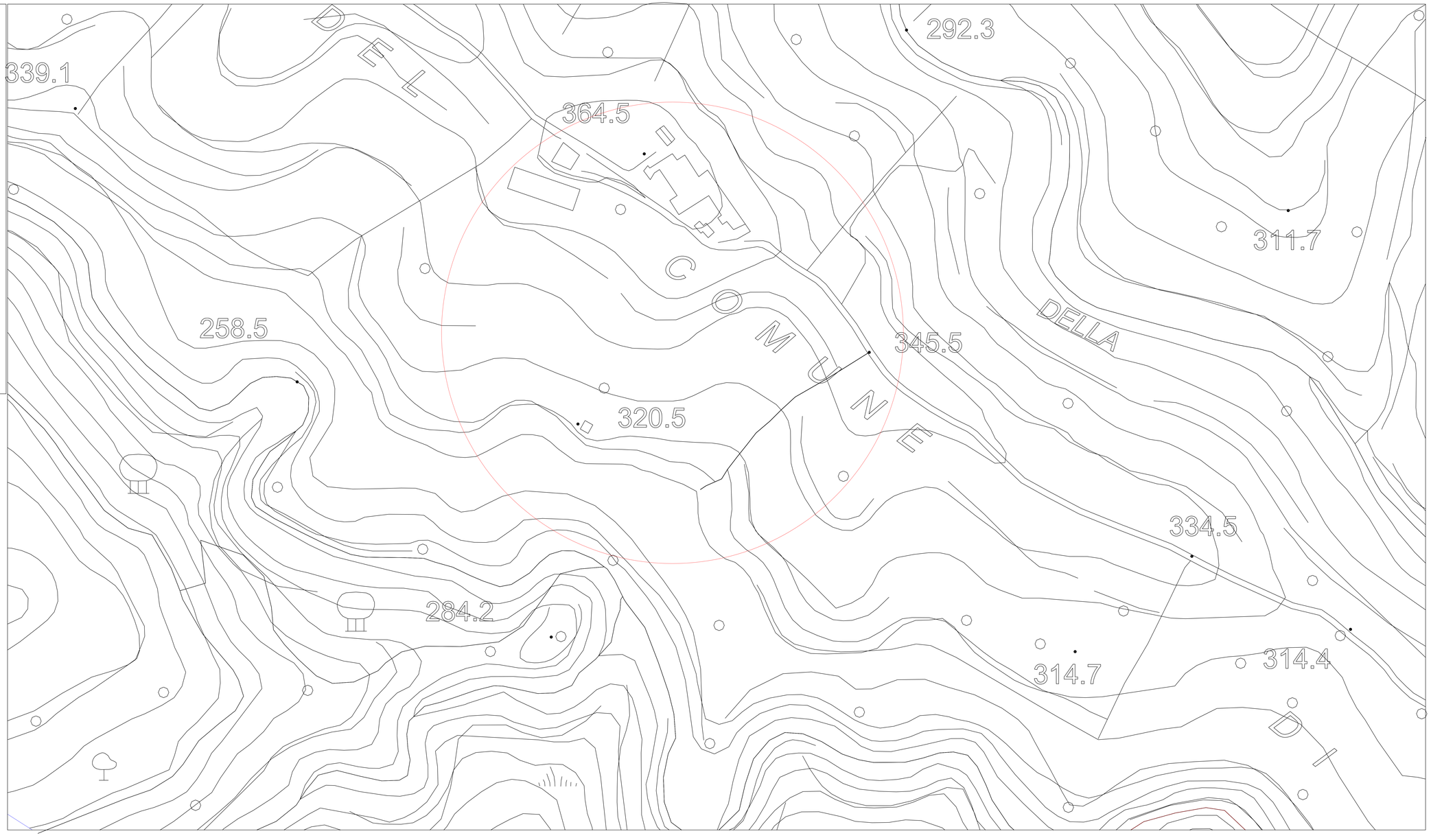
Visto si approva
Il R.U.P.
geom. Piero Fioretti